Mittwoch, 25. November 2026, 19.30 Uhr



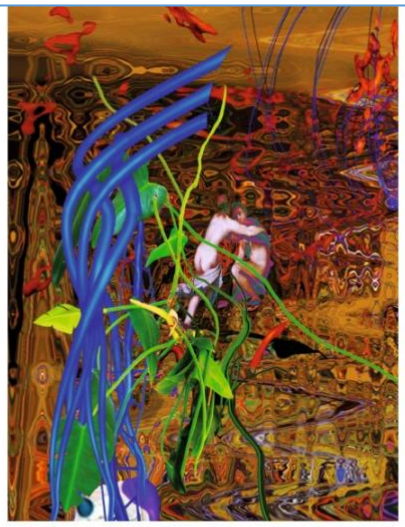

**Über die Liebe,
das Leben und die Natur**

Hainburger Autorenrunde

Engelsdorfer Verlag

Musikalische Umrahmung:

Maggie Pemberton
und Helene Levar

Moderation:

Gertrud Hauck

© Titelgrafik: Gerald Lagler
© Buchgrafik: Christian Einfalt

„CIARIVARI"
Verein zur Pflege von Kultur, Kunst und Wissenschaft
WIENER THEATERKELLER
1030 Wien, Hegergasse 9

25 Jahre

Kartenpreise: Vorverkauf € 20,-, Abendkasse € 24,-, Ermäßigter Preis: 17,-

Intendanz WTK: Dr. Helene Schmidt-Levar – Dramaturgie: Gertrud Hauck

Anmeldung erbeten unter: +43 664 38 12 074 oder per E-Mail: levarhelene@gmail.com
Homepage: www.villapannonica.at, www.ciarivari.at
Bankverbindung: RAIBA Bruck-Carnuntum, IBAN AT32 3207 3000 0340 1320, ZVR-Zahl: 470711272